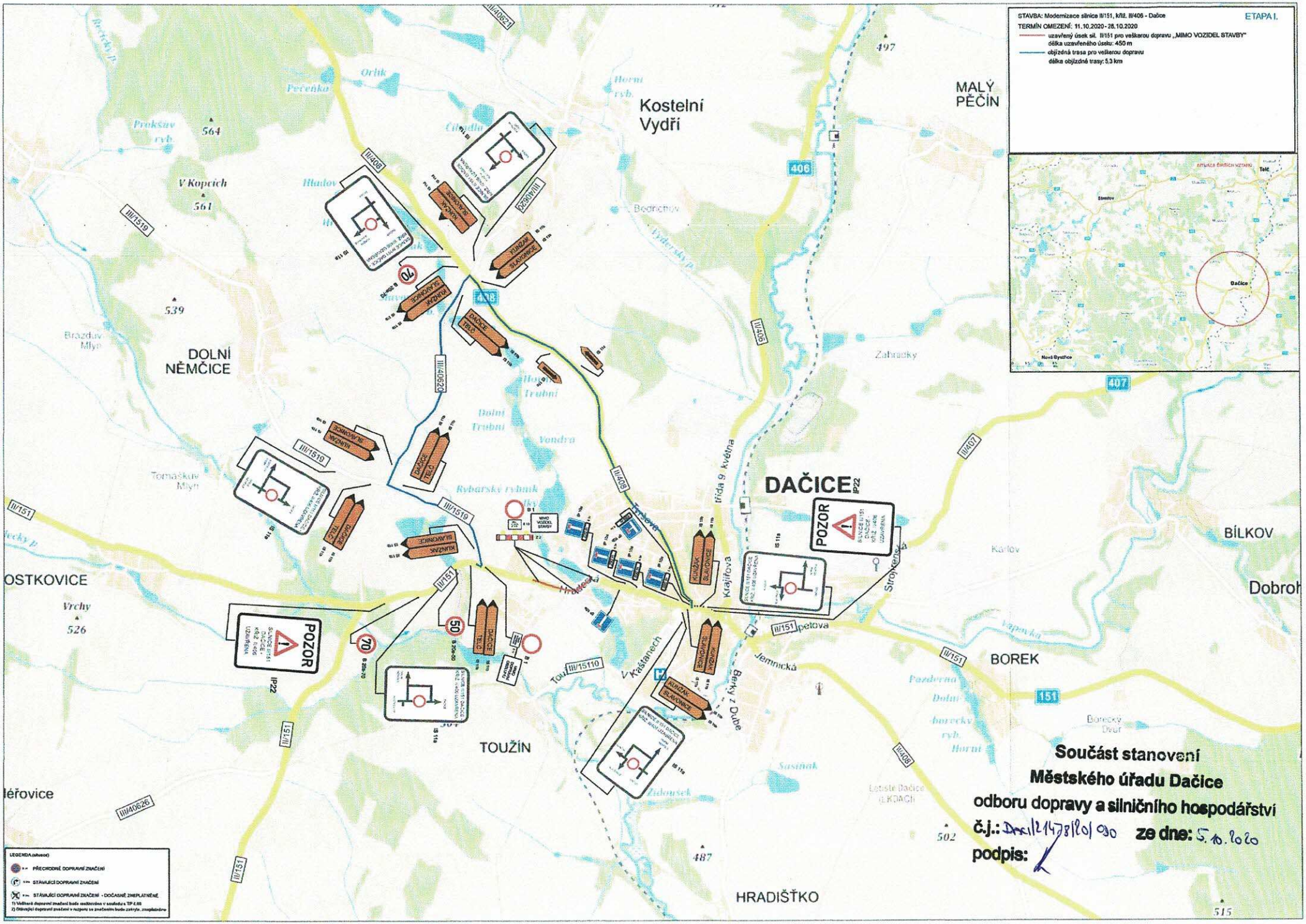

Součást stanovení
Městského úřadu Dačice
odboru dopravy a silničního hospodářství
č.j.: Dac1/21478/20/090 **ze dne:** 5.10.2020
podpis:

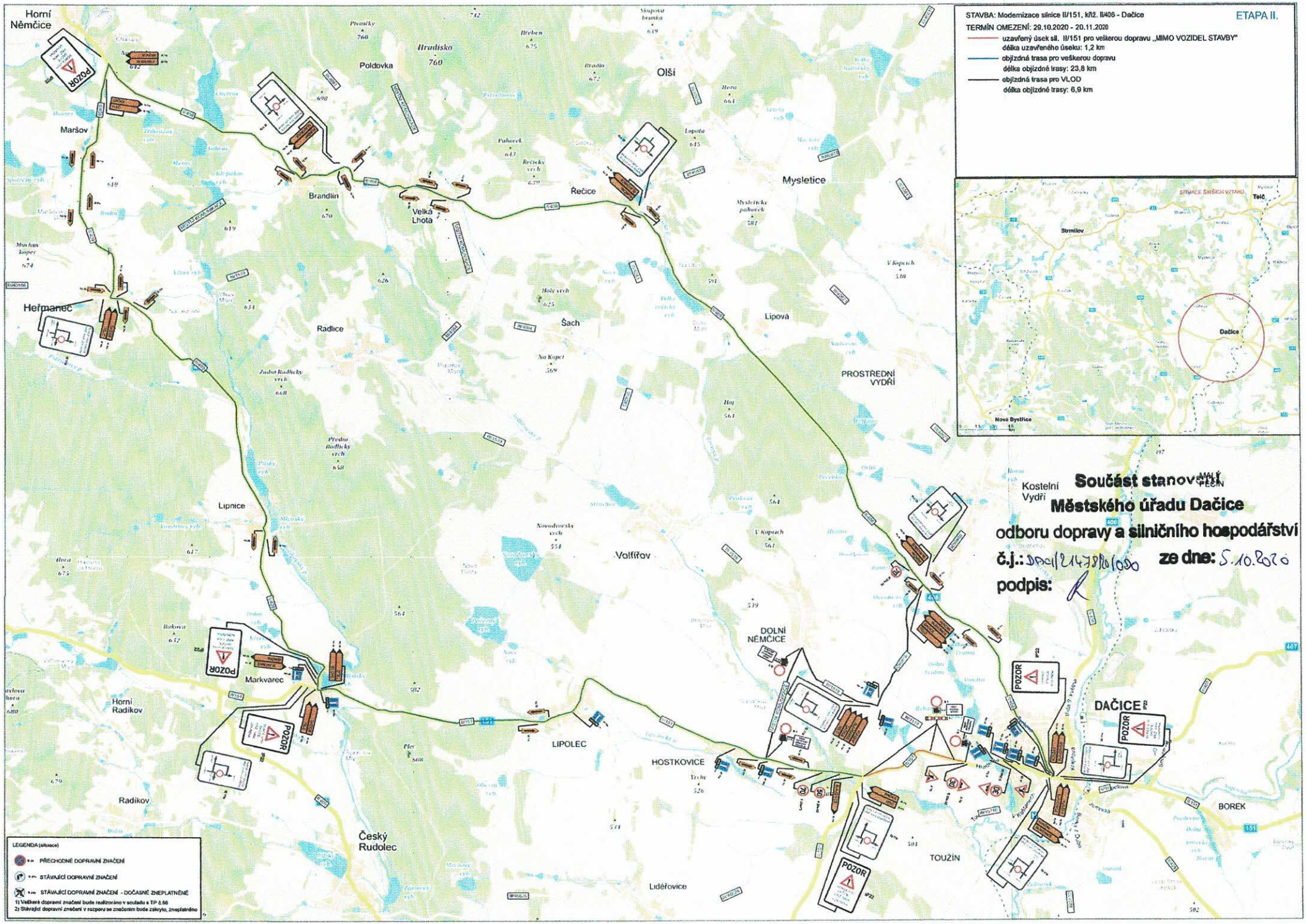
STAVBA: Modernizace silnice II/151, křž. II/406 - Dačice
ETAPA II.
TERMÍN OMEZENÍ: 29.10.2020 - 20.11.2020
uzavřený úsek sil. II/151 pro veškerou dopravu „MIMO VOZIDEL STAVBY"
délka uzavřeného úseku: 1,2 km
objízdná trasa pro veškerou dopravu
délka objízdné trasy: 23,8 km
objízdná trasa pro VLOD
délka objízdné trasy: 6,9 km
Součást stanovení
Městského úřadu Dačice
odboru dopravy a silničního hospodářství
č.j.: DAC/21473/2020
ze dne: 5.10.2020
podpis:
Horní Němčice
Maršov
Heřmaneč
Poldovka
Hradisko 760
Olší
Brandlín
Velká Lhota
Řečice
Mysletice
Lipová
PROSTŘEDNÍ VYDŘÍ
Šach
Radlice
Lipnice
Volfířov
Kostelní Vydří
DOLNÍ NĚMČICE
DAČICE
BOREK
TOUŽÍN
HOSTKOVICE
LIPOLEC
Markvarec
Horní Radikov
Radikov
Český Rudolec
Lidéřovice
POZOR
LEGENDA (situace)
PŘECHODNÉ DOPRAVNÍ ZNAČENÍ
STÁVAJÍCÍ DOPRAVNÍ ZNAČENÍ
STÁVAJÍCÍ DOPRAVNÍ ZNAČENÍ - DOČASNĚ ZNEPLATNĚNÉ
1) Veškeré dopravní značení bude realizováno v souladu s TP 66
2) Stávající dopravní značení v rozporu se značením bude zakryto, znepřístupněno