výkres základního členění území
územní plán Studená

Legenda

- řešené území
- hranice katastrálních území
- 21 zastavitelné plochy
- plochy přestavby
- zastavěné území k 13. 7. 2023
- R26 územní rezerva
- plochy, ve kterých je rozhodování o změnách v území podmíněno zpracováním územní studie

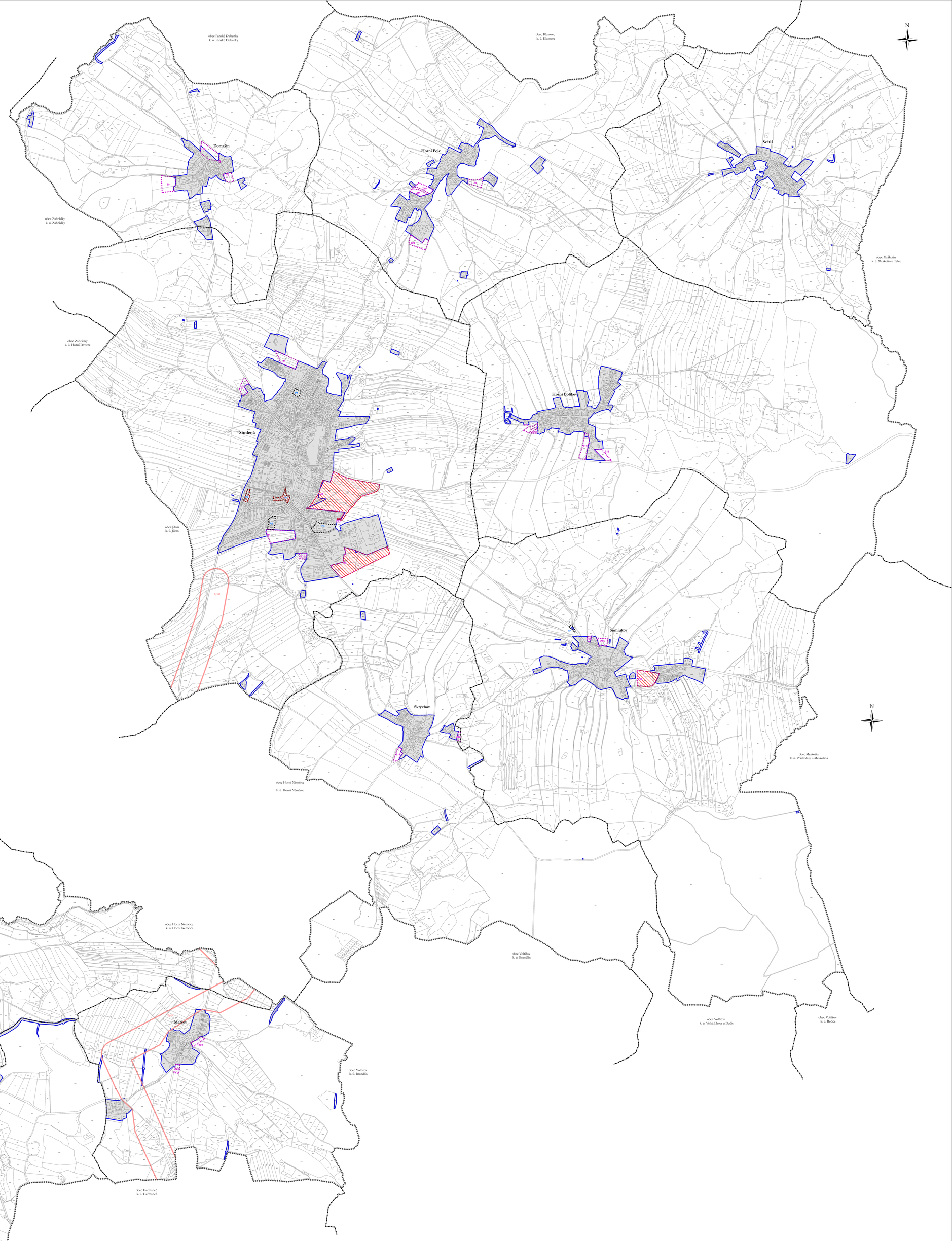

výkres základního členění území
územní plán Studená

ZÁZNAM O ÚČINNOSTI

vydávající správní orgán: ZASTUPITELSTVO OBCE STUDENÁ	datum nabytí účinnosti: 6. 12. 2023
potvrzení: OBECNÍ ÚŘAD STUDENÁ	
ve zastoupení s oprávněním vkládat nečtení: Johana Zahradníková	
podpis:	
otisk úředního razítka: Pavel Škoda	
podpis:	uznání platnosti na elektronickém podpisu

ZPRACOVATEL

UPLAN s.r.o. Vrchlice 22, 394 01 Pelhřimov	
datum vypracování: říjen 2023	
vypracovali: Ing. Simona Tomášková, Ing. Vratislav Sanda, odpovědný projektant: Ing. Vratislav Sanda	uznání platnosti
číslo paré:	uznání platnosti na elektronickém podpisu

0 50 100 200 300 400 500 m

měřítko 1:5 000

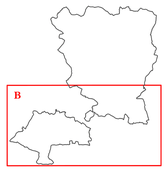

výkres základního členění území
územní plán Studená

ZÁZNAM O ÚČINNOSTI

vydávající správní orgán: ZASTUPITELSTVO OBCE STUDENÁ	datum nabytí účinnosti: 6. 12. 2023
potvrzení: OBECNÍ ÚŘAD STUDENÁ	
ve zastoupení s oprávněním vkládat nečtení: Johana Zahradníková	
podpis:	
otisk úředního razítka: Pavel Škoda	
podpis:	uznání platnosti na elektronickém podpisu

ZPRACOVATEL

UPLAN s.r.o. Vrchlice 22, 394 01 Pelhřimov	
datum vypracování: říjen 2023	
vypracovali: Ing. Simona Tomášková, Ing. Vratislav Sanda, odpovědný projektant: Ing. Vratislav Sanda	uznání platnosti
číslo paré:	uznání platnosti na elektronickém podpisu

0 50 100 200 300 400 500 m

měřítko 1:5 000